



**INSTITUTO DE PREVIDÊNCIA DOS SERVIDORES
DO MUNICÍPIO DO CARPINA - PERNAMBUCO**

RELATÓRIO DE GESTÃO



Sumário

1. Sobre o IPMC	3
2. Gestão de Pessoas	3
2.1. Estrutura Administrativa	4
2.2. Quadro Funcionários	4
3. Órgãos Colegiados	4
3.1. Composição	4
3.1.1. Conselho Municipal de Previdência	4
5.1.2. Comitê de Investimentos	5
3.2. Reuniões dos Órgãos Colegiados em 2023	5
4. Previdência	8
4.1. Contribuições Previdenciárias	8
4.2. Benefícios Concedidos	9
5. Resumos das Folhas de Pagamento do IPMC em 2023	11
6. Compensação Previdenciária – COMPREV (2023)	11
7. Resumo dos Investimentos – 2023	12
8. Gestão Orçamentária	12
8.1. Receita	12
8.2. Despesa	13
9. Resumo da Avaliação Atuarial 2023 - Data-Base: 30/11/2023	14
10. Licitações e Contratos	16
10.1. Mapa de Licitações – 2023	16
10.2. Mapa dos Contratos – 2023	16
11. Canais de atendimento:	16

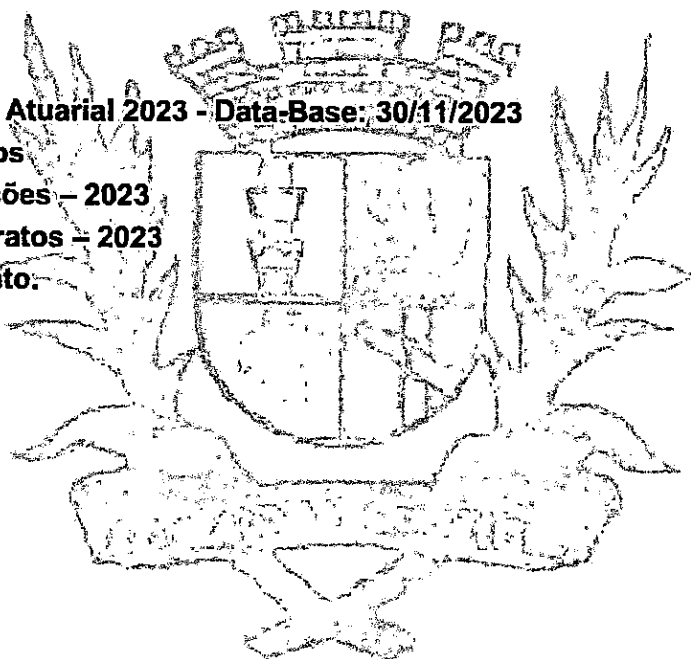

1. Sobre o IPMC

O IPMC foi criado pela Lei nº 1.091 de 02 de Dezembro de 1998 pelo então prefeito Joaquim Pinto Lapa Filho e contava, a princípio, com Assistência Médica e Odontológica e sua sigla era IPAMC, (Instituto de Previdência e Assistência Municipal de Carpina).

Foi reformulado em razão de já não suportar a prestação de Assistência nos moldes originariamente praticados, sendo reestruturado em 26 de Maio de 2008 pela Lei nº 1.353 pelo prefeito Manuel Severino da Silva ou mais conhecido como Manuel Botafogo, para adequação à legislação previdenciária vigente e passou a atender apenas Aposentadorias, Pensões, Auxílios Maternidade, Doença e Salário-Família.

Em 2021, mais precisamente, em 30 de Setembro de 2021, mais uma reformulação se fez necessária em razão da edição da EC. Nº 103/2019, sendo criada a última reforma do Instituto pela Lei Complementar nº 001/2021, agora estruturando as novas regras de aposentadorias e pensões, prevendo ainda as regras de transição.

Também foi nesta última modificação que o órgão restringiu sua responsabilidade para apenas Aposentadorias e Pensões, além da previsão de um Regime de Previdência Complementar aprovado em 01/12/2022.

2. Gestão de Pessoas

O órgão é composto pela Presidência, Diretoria Previdenciária, Diretoria Financeira, Secretaria de Informação e Acompanhamento do Portal e Arquivo Central. Dessas Diretorias há uma ramificação de apoio, que são compostas pelos prestadores de serviços, como, a Assessoria Jurídica e de Gestão e Assessoria Contábil. No entanto, este ano, para sedimentar a efetividade e transparência do órgão, implantamos o Setor de Atualização Previdenciária que conta com a orientação especializada para adequação ao Pró-Gestão que já deu início ao levantamento de dados necessários ao cumprimento de ações necessárias à adesão ao projeto.

2.1. Estrutura Administrativa

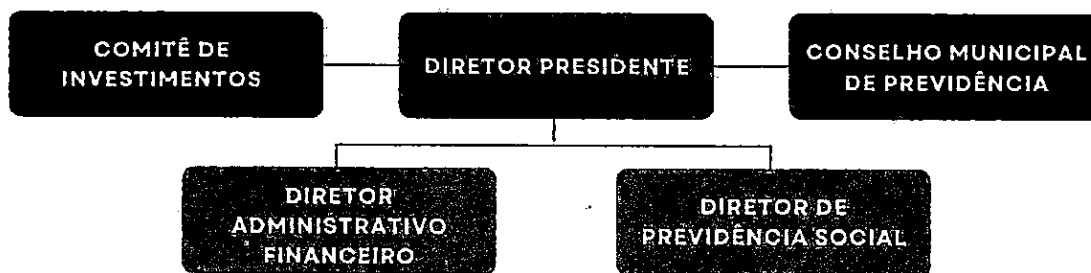

Organograma IPMC de acordo com a Lei Municipal nº1.353/2008

2.2. Quadro Funcionários

TIPO	QUANTIDADE
Servidores em Comissão	06
TOTAL	06

Quadro de funcionários do IPMC, com a data-base de dezembro/2023.

3. Órgãos Colegiados

3.1. Composição

3.1.1. Conselho Municipal de Previdência

O Conselho Municipal de Previdência do IPMC, que atuou durante o exercício de 2023, foi nomeado pela Portaria nº 451/2022, cuja composição está discriminada abaixo:

TITULARES	
NOME	INDICAÇÃO
Juliana Gonçalves da Silva	PODER EXECUTIVO
Maria José Cabral de Arruda	PODER EXECUTIVO
Ednaldo Dias de Santana	PODER LEGISLATIVO
Luiz Pereira Barbosa	SEGURADOS ATIVOS
Maria Joênia Lopez Joaquim Diniz	SEGURADOS ATIVOS
Maria de Fátima Lima de Andrade	INATIVOS E PENSIONISTAS
Maria José Tavares Cavalcante	INATIVOS E PENSIONISTAS
SUPLENTE	
Flávia Maria do Nascimento Moreira	PODER EXECUTIVO
Rosângela Oliveira da Silva Souza	PODER EXECUTIVO
Rubia Correia de Souza	PODER LEGISLATIVO

Edneuzza Antônia da Rocha	SEGURADOS ATIVOS
Aline de Paula de Sá Melo	SEGURADOS ATIVOS
Ednalva Maria da Silva	INATIVOS E PENSIONISTAS
Maria das Neves Francelino Barbosa	INATIVOS E PENSIONISTAS

5.1.2. Comitê de Investimentos

O Comitê de Investimentos do IMPC, que atuou durante o exercício de 2023, foi nomeado pela Portaria nº 27-A/2023, cuja composição está discriminada abaixo:

TITULARES	
NOME	MATRÍCULA
Maria Doloris Camarotti de Oliveira	6231-1
Reneide Alcântara Leão Melo	8391-1
Juliana Gonçalves da Silva	
José Rinaldo Dias de Oliveira	93741-1
Joelma Rodrigues da Silva	102270-1

3.2. Reuniões dos Órgãos Colegiados em 2023

ÓRGÃO COLEGIADO	MODELO	DATA	PRINCIPAIS DELIBERAÇÕES
Comitê de Investimentos	Reunião Ordinária	14/02/2023	Análise do Relatório do consultor Lauro Henrique com dados das aplicações de janeiro de 2023; Resultado do desempenho dos recursos do mês de janeiro de 2023.
Conselho Municipal de Previdência	Reunião Ordinária	16/02/2023	Análise das Receitas e Despesas de Outubro e Novembro de 2022; Possibilidade de oficializar a Prefeitura Municipal a respeito dos precatórios do FUNDEF; Informações a respeito do COMPREV.
Comitê de Investimentos	Reunião Ordinária	10/03/2023	Consultor Lauro Henrique discorrer acerca do panorama econômico atual; Resultado do desempenho dos recursos do mês de fevereiro de 2023.
Conselho Municipal de Previdência	Reunião Ordinária	23/03/2023	Análise do movimento contábil de Dezembro de 2022 e Janeiro de 2023; Aprovação da Prestação de Contas que será enviada ao TCE; Possibilidade de conseguir um convênio na área da saúde, para os aposentados vinculados ao IPMC.

Conselho Municipal de Previdência	Reunião Ordinária	26/04/2023	Análise do movimento contábil de Fevereiro e Março de 2023.
Comitê de Investimentos	Reunião Ordinária	28/04/2023	Análise do Relatório do consultor Lauro Henrique com dados das aplicações de março de 2023; Importância da certificação para os membros do comitê e disponibilização de link para estudo; Resultado do desempenho dos recursos do mês de março de 2023.
Conselho Municipal de Previdência	Reunião Ordinária	25/05/2023	Não realizada por falta de quorum.
Comitê de Investimentos	Reunião Ordinária	31/05/2023	Análise do Relatório do consultor Lauro Henrique com dados das aplicações de abril de 2023; Importância da certificação para os membros do comitê; Resultado do desempenho dos recursos do mês de abril de 2023.
Comitê de Investimentos	Reunião Ordinária	28/06/2023	Análise do Relatório do consultor Lauro Henrique com dados das aplicações de maio de 2023; Resultado do desempenho dos recursos do mês de maio de 2023; Discussão de mudança na legislação do Comitê de Investimentos em razão da recomendação contida no Relatório do TCE; Importância de aderir e adequar ao Pró-Gestão.
Conselho Municipal de Previdência	Reunião Ordinária	29/06/2023	Análise das Receitas e Despesas de Abril e Maio de 2023; Solicitação da presença de representantes dos setores financeiro e jurídico municipal
Comitê de Investimentos	Reunião Ordinária	21/07/2023	Resultado do desempenho dos recursos dos meses do segundo trimestre de 2023; Explicação do Relatório de acompanhamento dos recursos dos meses de janeiro a junho de 2023.
Comitê de Investimentos	Reunião Ordinária	24/08/2023	Resultado do desempenho dos recursos do mês de julho de 2023;

Conselho Municipal de Previdência	Reunião Ordinária	30/08/2023	<p>Apresentação dos documentos enviados pela Presidência do Órgão dos informativos de ações, relatório de despesa simplificado, avisos e movimento contábil para análise e extratos bancários;</p> <p>Informação da Diretora Presidente a respeito do Recadastramento dos aposentados e pensionistas para o ano de 2023;</p>
Conselho Municipal de Previdência	Reunião Ordinária	28/09/2023	<p>Análise da Prestação de Contas dos meses de Abril, Maio, Junho, Julho, Agosto e Setembro;</p> <p>Esclarecimentos a respeito dos processos do PNM;</p> <p>Solicitação de resposta sobre a não participação do conselheiros no curso de formação, realizado em Surubim no mês de agosto, ofertado pelo TCE</p> <p>Conselheiros propuseram algumas alternativas do que fazer com os valores do COMPREV e o município irá receber.</p>
Comitê de Investimentos	Reunião Ordinária	24/10/2023	<p>Resultado do desempenho dos recursos do mês de setembro de 2023;</p>
Conselho Municipal de Previdência	Reunião Ordinária	09/11/2023	<p>Resposta sobre a não participação do conselheiros no curso de formação, realizado em Surubim no mês de agosto, ofertado pelo TCE;</p> <p>Resposta do município a respeito das alternativas legais que podem ser feitas sobre os valores recebidos do COMPREV;</p> <p>Análise da Prestação de Contas do mês de Outubro;</p> <p>Solicitação do extrato da conta que recebeu os valores do COMPREV, com está aplicado e em qual proporção.</p> <p>Solicitação de quanto o IPMC recebe mensalmente de Patronal e Servidor e se existe algum projeto para alíquota suplementar</p>
Conselho Municipal de Previdência e Comitê de Investimentos	Reunião Ordinária	30/11/2023	<p>Apresentação dos resultados dos investimentos de 2023;</p> <p>Evolução dos investimentos;</p>

			Aprovação da Política de Investimentos de 2024;
Conselho Municipal de Previdência	Reunião Ordinária	07/12/2023	Análise da Prestação de Contas do mês de Novembro; Organização do calendários de reuniões para o ano de 2024; Análise dos relatórios das contribuições financeiras individualizadas por centro de custo.

4. Previdência

4.1. Contribuições Previdenciárias

As alíquotas foram determinadas pela Lei Complementar nº 001/2021 até o dia 31 de dezembro de 2023 foram:

- ✓ 14% - Para os segurados ativos.
- ✓ 14% - Para os aposentados e pensionistas sobre o valor da parcela que ultrapasse o limite estabelecido pelo RGPS
- ✓ 28% - Para o município incluindo do Executivo, Legislativo e demais Órgão Municipais.

4.2. Benefícios Concedidos

No ano de 2023 o IPMC concedeu 33 benefícios, sendo 09 Pensões por morte e 24 Aposentadorias, discriminadas na tabela abaixo:

COMPETÊNCIA	Tempo de Contribuição (Artigo 6º, da ECF nº 41/2003 c/c o Artigo 2º da ECF nº 47/2005)	Tempo de Contribuição e Idade (Artigo 3º, da ECF nº 47/2005)	Tempo de Contribuição (art. 40, § 1º, III, "a" da Constituição Federal com a redação dada pela ECF nº 41/2003)	Tempo de Contribuição (o Art. 40, § 1º, III e § 5º da Constituição Federal com a redação dada pela ECF nº 103/2019 c/c os arts. 142-A e 142-B, II da Lei Orgânica com a redação dada pela Emenda à Lei Orgânica nº 001/2021 e art. 3º, I da Lei Complementar nº 001/2021)	Aposentadoria por Voluntária com proventos integrais (Art. 142-B, II da Lei Orgânica Municipal, com a redação dada pela Emenda nº 001/2021)	Aposentadoria por Voluntária com proventos integrais (Art. 142-B, I da Lei Orgânica Municipal, com a redação dada pela Emenda nº 001/2021)	Voluntária por Idade (Artigo 40, § 1º, III, "b" da CF com redação da ECF nº 41/03)	Pensão por Morte (Art. 40, § 7º da Constitucional Federal, com a nova redação da ECF 103/2019 c/c o art. 5º da Lei Complementar Municipal nº 001/2021 e os arts. 16, Inciso I; 74, inciso I e 77, § 2º, inciso V, "c", 6 da Lei Federal nº 8.213/1991 e alterações.)	Pensão por Morte (Art. 40, § 7º da Constitucional Federal, com a nova redação da ECF 103/2019 c/c o art. 5º da Lei Complementar Municipal nº 001/2021)	Incapacidade Permanente
JANEIRO										
FEVEREIRO	1	1								
MARÇO	1				2					
ABRIL		1			1					
MAIO						1	1	2		
JUNHO							1	2		
JULHO							1			
AGOSTO					1			1		
SETEMBRO		1								
OUTUBRO		2	1					1		
NOVEMBRO							1		2	
DEZEMBRO							2		1	
TOTAL	2	6	1	3	5	1	6	6	3	0

Rua Maria Izabel Buarque, 166 Caja - Carpina/PE-Cep 55.810.000-CNPJ: 03.078.786/0001-58
Fone (81)3622-0545 - Email: diretoriaipmc@gmail.com

5. Resumos das Folhas de Pagamento do IPMC em 2023

FOLHA DE PAGAMENTOS - 2023				
COMPETÊNCIA	QUANTIDADE APOSENTADOS	QUANTIDADE PENSIONISTAS	ADMINISTRAÇÃO	FOLHA DE PAGAMENTOS
JANEIRO	592	153	7	R\$ 2.897.760,24
FEVEREIRO	594	153	7	R\$ 2.905.613,06
MARÇO	596	153	7	R\$ 2.911.574,59
ABRIL	597	153	7	R\$ 2.911.735,10
MAIO	598	154	7	R\$ 2.930.161,02
JUNHO	601	156	7	R\$ 2.956.634,02
JULHO	603	156	7	R\$ 2.956.634,02
AGOSTO	602	157	7	R\$ 2.956.634,02
SETEMBRO	603	157	7	R\$ 2.956.634,02
OUTUBRO	604	159	7	R\$ 2.983.329,48
NOVEMBRO	605	161	7	R\$ 2.986.092,47
DEZEMBRO	607	162	7	R\$ 2.994.629,59
13º SALÁRIO	597	160	7	R\$ 2.890.881,13

6. Compensação Previdenciária – COMPREV (2023)

São os Valores a serem repassados entre o RGPS e os RPPS dos servidores públicos da União, dos Estados, do Distrito Federal e dos Municípios, e entre os próprios RPPS, na hipótese de contagem recíproca de tempo de contribuição para efeito de aposentadoria, proporcionais ao tempo de contribuição no regime de origem, para servidores ou beneficiários que se aposentarem no âmbito do regime instituidor. Abaixo encontram-se os valores recebidos mensalmente pelo IPMC durante o ano de 2023.

COMPETÊNCIA	VALORES RECEBIDOS
Janeiro	-
Fevereiro	-
Março	-
Abril	-
Maio	-

Junho	-
Julho	-
Agosto	-
Setembro	-
Outubro	R\$18.662.405,66
Novembro	R\$1.156.068,59
Dezembro	R\$994.515,90

7. Resumo dos Investimentos – 2023

Mês	Saldo Anterior	Aplicações	Resgates	Rendimento	Saldo Final
Janeiro	R\$1.845.569,53	R\$115.000,00		R\$16.837,29	R\$2.184.255,41
Fevereiro	R\$2.184.255,41	R\$115.000,00		R\$17.851,15	R\$2.348.406,95
Março	R\$2.348.406,95	R\$440.000,00		R\$43.984,35	R\$2.624.059,72
Abril	R\$2.624.059,72			R\$26.530,91	R\$3.244.168,14
Maio	R\$3.244.168,14	R\$300.000,00		R\$54.867,31	R\$3.297.720,48
Junho	R\$3.297.720,48			R\$55.698,06	R\$3.431.944,89
Julho	R\$3.431.944,89	R\$380.000,00		R\$30.799,33	R\$3.662.459,41
Agosto	R\$3.662.459,41	R\$200.000,00		R\$29.822,13	R\$3.773.534,79
Setembro	R\$3.773.534,79			R\$13.263,32	R\$3.745.469,82
Outubro	R\$3.745.469,82	R\$17.240.000,00		R\$92.007,81	R\$21.456.210,65
Novembro	R\$21.456.210,65	R\$1.150.000,00	-R\$2.660.000,00	R\$426.067,93	R\$20.919.626,64
Dezembro	R\$20.919.626,64	R\$4.470.000,00	-R\$4.800.000,00	R\$210.979,96	R\$19.799.704,23

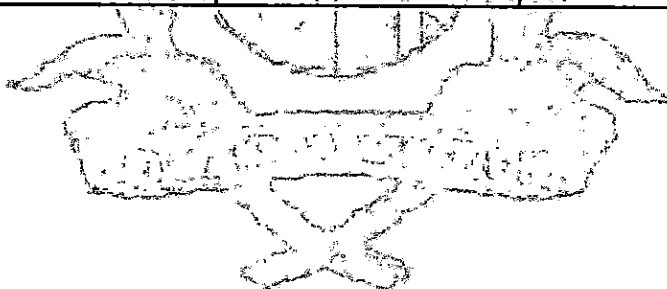

8. Gestão Orçamentária

8.1. Receita

INSTITUTO DE PREVIDENCIA MUNICIPAL DO CARPINA						DEMONSTRATIVO DA RECEITA ORÇAMENTARIA	
CNPJ: 03.078.786/0001-58						EXERCÍCIO: 2023	
PRAÇA SÃO JOSÉ, 95 - SEDE - SÃO JOSÉ 55815-040, CARPINA - PERNAMBUCO							
CONTATO: (81) 3621-9222							
PERÍODO DE: DEZEMBRO							
CÓDIGO	DESCRIÇÃO	ORÇADA	ARRE. NO DEZ	ARRE. ATÉ DEZ	DIFERENÇAS		
					PARA MAIS	PARA MENOS	
0.0.0.0.0.0.0.0.0.0	RECEITAS ORÇAMENTÁRIA	45.000.000,00	4.794.457,39	45.648.472,37	- 648.472,37	0,00	
1.0.0.0.0.0.0.0.0.0	RECEITAS CORRENTES	45.000.000,00	4.794.457,39	45.648.472,37	- 648.472,37	0,00	
1.2.0.0.0.0.0.0.0.0	RECEITA DE CONTRIBUIÇÕES	36.380.000,00	3.433.555,31	23.472.049,22	0,00	12.907.950,78	
1.2.1.0.0.0.0.0.0.0	CONTRIBUIÇÕES SOCIAIS	36.380.000,00	3.433.555,31	23.472.049,22	0,00	12.907.950,78	
1.2.1.5.0.0.0.0.0.0	CONTRIBUIÇÕES PARA REGIMES PRÓPRIOS DE PREVIDÊNCIA E SISTEMA DE PROTEÇÃO SOCIAL	36.380.000,00	3.433.555,31	23.472.049,22	0,00	12.907.950,78	
1.2.1.5.01.0.0.0.0	CONTRIBUIÇÃO DO SERVIDOR CIVIL	12.970.000,00	1.315.714,32	9.072.709,83	0,00	3.897.290,17	
1.2.1.5.01.1.0.0.0	CONTRIBUIÇÃO DO SERVIDOR CIVIL ATIVO	11.710.000,00	1.052.394,06	7.173.090,46	0,00	4.536.909,54	
1.2.1.5.01.1.0.01	CPSSS - SERVIDOR CIVIL ATIVO - PRINCIPAL - PREFEITURA	1.000.000,00	114.869,28	790.583,89	0,00	209.416,11	
1.2.1.5.01.1.0.02	CPSSS - SERVIDOR CIVIL ATIVO - PRINCIPAL - FMS	2.000.000,00	253.902,64	1.727.030,94	0,00	272.969,06	
1.2.1.5.01.1.0.03	CPSSS - SERVIDOR CIVIL ATIVO - PRINCIPAL - AÇÃO SOCIAL	50.000,00	5.202,96	35.162,04	0,00	14.837,96	
1.2.1.5.01.1.0.04	CPSSS - SERVIDOR CIVIL ATIVO - PRINCIPAL - CEDIDO	10.000,00	839,16	5.454,54	0,00	4.545,46	
1.2.1.5.01.1.0.05	CPSSS - SERVIDOR CIVIL ATIVO - PRINCIPAL - RPPS	10.000,00	0,00	0,00	0,00	10.000,00	
1.2.1.5.01.1.0.06	CPSSS - SERVIDOR CIVIL ATIVO - PRINCIPAL - CAMARA	140.000,00	24.272,32	154.712,72	- 14.712,72	0,00	
1.2.1.5.01.1.0.07	CPSSS - SERVIDOR CIVIL ATIVO - PRINCIPAL - EDUCAÇÃO	8.500.000,00	653.316,70	4.460.146,36	0,00	4.039.853,64	
1.2.1.5.01.2.0.0.0	CONTRIBUIÇÃO DO SERVIDOR CIVIL INATIVO	1.250.000,00	263.320,26	1.899.819,37	- 649.819,37	0,00	
1.2.1.5.01.2.0.10	CONTRIBUIÇÃO DO SERVIDOR INATIVO PARA O RPPS - PRINCIPAL	1.250.000,00	263.320,26	1.899.819,37	- 649.819,37	0,00	
1.2.1.5.01.3.0.0.0	CONTRIBUIÇÃO DO SERVIDOR CIVIL - PENSIONISTAS	10.000,00	0,00	0,00	0,00	10.000,00	
1.2.1.5.01.3.0.10	CONTRIBUIÇÃO DO PENSIONISTA PARA O RPPS - PRINCIPAL	10.000,00	0,00	0,00	0,00	10.000,00	
1.2.1.5.02.0.0.0.0	CONTRIBUIÇÃO PATRONAL - SERVIDOR CIVIL	23.410.000,00	2.117.840,99	14.399.339,39	0,00	9.010.660,61	
1.2.1.5.02.1.0.0.0	CONTRIBUIÇÃO PATRONAL - SERVIDOR CIVIL ATIVO	23.410.000,00	2.117.840,99	14.399.339,39	0,00	9.010.660,61	
1.2.1.5.02.1.0.01	CONTRIBUIÇÃO PATRONAL DO SERVIDOR ATIVO CIVIL PARA O RPPS - PREFEITURA	2.000.000,00	225.608,68	1.614.001,28	0,00	385.998,72	
1.2.1.5.02.1.0.02	CONTRIBUIÇÃO PATRONAL DO SERVIDOR ATIVO CIVIL PARA O RPPS - SAÚDE	4.000.000,00	507.878,09	3.408.691,00	0,00	593.309,00	
1.2.1.5.02.1.0.03	CONTRIBUIÇÃO PATRONAL DO SERVIDOR ATIVO CIVIL PARA O RPPS - AÇÃO SOCIAL	90.000,00	10.405,92	69.190,40	0,00	20.809,60	
1.2.1.5.02.1.0.04	CONTRIBUIÇÃO PATRONAL DO SERVIDOR ATIVO CIVIL PARA O RPPS - CEDIDO	20.000,00	1.679,32	10.909,07	0,00	9.090,93	
1.2.1.5.02.1.0.05	CONTRIBUIÇÃO PATRONAL DO SERVIDOR ATIVO CIVIL PARA O RPPS - RPPS	20.000,00	0,00	0,00	0,00	20.000,00	
1.2.1.5.02.1.0.06	CONTRIBUIÇÃO PATRONAL DO SERVIDOR ATIVO CIVIL PARA O RPPS - CÂMARA	280.000,00	48.544,86	331.096,26	- 51.096,26	0,00	
1.2.1.5.02.1.0.07	CONTRIBUIÇÃO PATRONAL DO SERVIDOR ATIVO CIVIL PARA O RPPS - EDUCAÇÃO	17.000.000,00	1.323.727,72	8.957.451,26	0,00	8.032.548,64	

INSTITUTO DE PREVIDENCIA MUNICIPAL DO CARPINA						DEMONSTRATIVO DA RECEITA ORÇAMENTARIA	
CNPJ: 03.078.786/0001-58						EXERCÍCIO: 2023	
PRAÇA SÃO JOSÉ, 95 - SEDE - SÃO JOSÉ 55815-040, CARPINA - PERNAMBUCO							
CONTATO: (81) 3621-9222							
PERÍODO DE: DEZEMBRO							
CÓDIGO	DESCRIÇÃO	ORÇADA	ARRE. NO DEZ	ARRE. ATÉ DEZ	DIFERENÇAS		
					PARA MAIS	PARA MENOS	
1.3.0.0.0.0.0.0.0.0	RECEITA PATRIMONIAL	300.000,00	210.979,96	1.018.709,55	- 718.709,55	0,00	
1.3.2.0.0.0.0.0.0.0	VALORES MOBILIÁRIOS	300.000,00	210.979,96	1.018.709,55	- 718.709,55	0,00	
1.3.2.1.0.0.0.0.0.0	JUROS E CORREÇÕES MONETÁRIAS	300.000,00	210.979,96	1.018.709,55	- 718.709,55	0,00	
1.3.2.1.04.0.0.0.0	REMUNERAÇÃO DOS RECURSOS DO REGIME PRÓPRIO DE PREVIDÊNCIA SOCIAL - RPPS	300.000,00	210.979,96	1.018.709,55	- 718.709,55	0,00	
1.3.2.1.04.0.0.01	REMUNERAÇÃO DOS RECURSOS DO REGIME PRÓPRIO DE PREVIDÊNCIA SOCIAL - RPPS - PRINCIPAL	300.000,00	210.979,96	1.018.709,55	- 718.709,55	0,00	
1.9.0.0.0.0.0.0.0.0	OUTRAS RECEITAS CORRENTES	8.300.000,00	1.149.822,12	21.157.713,60	- 12.837.713,60	0,00	
1.9.1.0.0.0.0.0.0.0	MULTAS ADMINISTRATIVAS, CONTRATUAIS E JUDICIAIS	15.000,00	0,00	0,00	0,00	15.000,00	
1.9.1.1.0.0.0.0.0.0	MULTAS ADMINISTRATIVAS, CONTRATUAIS E JUDICIAIS	15.000,00	0,00	0,00	0,00	15.000,00	
1.9.1.1.01.0.0.0.0	MULTAS PREVISTAS EM LEGISLAÇÃO ESPECÍFICA	15.000,00	0,00	0,00	0,00	15.000,00	
1.9.1.1.01.0.0.02	MULTAS PREVISTAS EM LEGISLAÇÃO ESPECÍFICA - RPPS	15.000,00	0,00	0,00	0,00	15.000,00	
1.9.2.0.0.0.0.0.0.0	INDENIZAÇÕES, RESTITUIÇÕES E RESSARCIMENTOS	5.000,00	155.406,22	344.723,45	- 339.723,45	0,00	
1.9.2.2.0.0.0.0.0.0	RESTITUIÇÕES	5.000,00	155.406,22	344.723,45	- 339.723,45	0,00	
1.9.2.2.03.0.0.0.0	RESTITUIÇÃO DE BENEFÍCIOS PREVIDENCIÁRIOS	5.000,00	155.406,22	344.723,45	- 339.723,45	0,00	
1.9.2.2.03.0.0.01	RESTITUIÇÃO DE BENEFÍCIOS PREVIDENCIÁRIOS - PRINCIPAL	5.000,00	155.406,22	344.723,45	- 339.723,45	0,00	
1.9.9.0.0.0.0.0.0.0	DEMAIS RECEITAS CORRENTES	8.300.000,00	994.515,90	20.812.990,15	- 12.512.990,15	0,00	
1.9.9.9.0.0.0.0.0.0	OUTRAS RECEITAS CORRENTES	8.300.000,00	994.515,90	20.812.990,15	- 12.512.990,15	0,00	
1.9.9.9.03.0.0.0.0	COMPENSAÇÕES FINANCEIRAS ENTRE OS REGIMES DE PREVIDÊNCIA	8.300.000,00	994.515,90	20.812.990,15	- 12.512.990,15	0,00	
1.9.9.9.03.0.1.0.0	COMPENSAÇÕES FINANCEIRAS ENTRE RPPS E RPPS - PRINCIPAL	8.300.000,00	994.515,90	20.812.990,15	- 12.512.990,15	0,00	

Rua Maria Izabel Buarque, 166 Cajá - Carpina/PE-Cep 55.810.000-CNPJ: 03.078.786/0001-58

Fone (81)3622-0545 – Email: diretoriaipmc@gmail.com

8.2. Despesa

INSTITUTO DE PREVIDENCIA MUNICIPAL DO CARPINA		DEMONSTRATIVO DAS DESPESAS ORÇAMENTÁRIA, LIQUIDADAS E EXERCÍCIO: 2023								
CNPJ: 03.078.786/0001-58										
PRAÇA SÃO JOSÉ, 95 - SEDE - SÃO JOSÉ 55815-040, CARPINA - PERNAMBUCO										
(81) 3621-0222										
DE: DEZEMBRO ATÉ: DEZEMBRO										
02 - PODER EXECUTIVO										
02.22 - INSTITUTO DE PREVIDENCIA DOS SERVIDORES DO MUNICÍPIO DO CARPINA-IPMC										
091229021.1.108 - CONST. REFOR. AMPLIA. EOU ADAPTAÇÃO DO PRÉD. DO IPMC										
DESPESA	DOTAÇÃO ATUAL	EMP. NO	EMP. ATÉ	LIQ. NO	LIQ. ATÉ	PAG. NO	PAG. ATÉ	BALDO ATUAL		
44209100-800-0000-OBRAS E INSTALAÇÕES	10.000,00	0,00	0,00	0,00	0,00	0,00	0,00	10.000,00		
TOTAL ATIVIDADE:	10.000,00	0,00	0,00	0,00	0,00	0,00	0,00	10.000,00		
091229021.1.167 - REEQUIPAMENTO DA UNIDADE										
DESPESA	DOTAÇÃO ATUAL	EMP. NO	EMP. ATÉ	LIQ. NO	LIQ. ATÉ	PAG. NO	PAG. ATÉ	BALDO ATUAL		
44203200-800-0000-EQUIPAMENTOS E MATERIAL PERMANENTE	10.000,00	0,00	3.850,00	0,00	3.850,00	0,00	3.850,00	6.150,00		
TOTAL ATIVIDADE:	10.000,00	0,00	3.850,00	0,00	3.850,00	0,00	3.850,00	6.150,00		
091229021.2.254 - GESTÃO TÉCNICA E ADMINISTRATIVA DO IPMC										
DESPESA	DOTAÇÃO ATUAL	EMP. NO	EMP. ATÉ	LIQ. NO	LIQ. ATÉ	PAG. NO	PAG. ATÉ	BALDO ATUAL		
31901100-400-0000-VENCIMENTOS E VANTAGENS FIXAS - PESSOAL CIVIL	200.000,00	16.708,65	198.708,65	31.541,20	198.708,65	31.541,20	198.708,65	2.291,45		
31701100-800-0000-OBRIGAÇÕES PATRONAIS	15.000,00	-2.059,00	7.911,20	699,20	7.911,20	699,20	7.911,20	7.282,00		
31911100-400-0000-OBRIGAÇÕES PATRONAIS	10.000,00	0,00	0,00	0,00	0,00	0,00	0,00	10.000,00		
32001100-400-0000-DIARIAS - CIVIL	10.000,00	0,00	0,00	0,00	0,00	0,00	0,00	10.000,00		
33903000-400-0000-MATERIAL DE CONSUMO	20.000,00	022,88	12.593,37	822,88	12.593,37	822,88	12.593,37	7.418,83		
33903100-800-0000-PASSAGENS E DESPESAS COM LOCOMOÇÃO	10.000,00	0,00	0,00	0,00	0,00	0,00	0,00	10.000,00		
33903200-800-0000-SERVIÇOS DE CONSULTORIA	200.000,00	0,00	178.800,00	13.800,00	178.800,00	13.800,00	178.800,00	21.100,00		
33903300-800-0000-OUTROS SERVIÇOS DE TERCEIROS - PESSOA FÍSICA	80.000,00	0,00	65.420,00	4.675,00	65.420,00	4.675,00	65.420,00	14.580,00		
33903400-800-0000-OUTROS SERVIÇOS DE TERCEIROS - PESSOA JURÍDICA	100.000,00	-2.454,93	91.478,88	9.105,72	91.478,88	9.105,72	91.478,88	8.821,12		
33903500-400-0000-DESPESAS DE EXERCÍCIOS ANTERIORES	20.000,00	0,00	1.629,90	0,00	1.629,90	0,00	1.629,90	18.370,10		
33906000-800-0000-INDENIZACÕES E RESTITUIÇÕES	18.000,00	0,00	0,00	0,00	0,00	0,00	0,00	18.000,00		
TOTAL ATIVIDADE:	680.000,00	13.117,48	554.891,70	60.764,83	554.891,70	60.764,83	554.891,70	125.308,90		
0927204022.253 - MANUTENÇÃO DAS ATIVIDADES PREVIDENCIÁRIAS										
DESPESA	DOTAÇÃO ATUAL	EMP. NO	EMP. ATÉ	LIQ. NO	LIQ. ATÉ	PAG. NO	PAG. ATÉ	BALDO ATUAL		
31900100-800-0000-APOSENTADORIAS E REFORMAS	38.100.000,00	60.581,07	38.099.581,07	6.263.650,77	38.099.261,07	6.263.650,77	38.099.261,07	438,93		
31900200-800-0000-PENSOES	4.000.000,00	-104.823,71	3.895.176,29	601.300,75	3.650.134,29	600.326,76	3.639.134,29	164.895,72		
33902000-400-0000-OUTROS BENEFÍCIOS PREVIDENCIÁRIOS	0,00	0,00	0,00	0,00	0,00	0,00	0,00	0,00		
33909100-400-0000-SENTENÇAS JUDICIAIS	200.000,00	0,00	51.105,60	0,00	51.105,60	0,00	51.105,60	148.894,40		
TOTAL ATIVIDADE:	42.300.000,00	-64.242,71	41.965.804,23	6.864.951,52	41.965.804,23	6.863.977,53	41.965.804,23	314.195,78		
TOTAL UNIDADE:	43.000.000,00	-62.897,17	42.544.345,95	8.914.733,55	42.544.345,95	8.914.733,55	42.544.345,95	455.651,68		
TOTAL ÓRGÃO:	43.000.000,00	-62.897,17	42.544.345,95	8.914.733,55	42.544.345,95	8.914.733,55	42.544.345,95	455.651,68		
DESPESA ORÇAMENTÁRIA:	43.000.000,00	-62.897,17	42.544.345,95	8.914.733,55	42.544.345,95	8.914.733,55	42.544.345,95	455.651,68		

9. Resumo da Avaliação Atuarial 2023 - Data-Base: 30/11/2023

Atualmente, o Instituto de Previdência dos Servidores de Carpina cobre os benefícios de aposentadoria voluntária, compulsória e aposentadoria por invalidez para os servidores ativos. Para os dependentes, pensão por morte. Com a base cadastral posicionada em dezembro de 2023, o grupo segurado encontra-se distribuído entre 1022 servidores ativos, 606 aposentados e 162 pensionistas.



Para evidenciar o resultado atuarial, expõe-se a seguinte tabela:

Tabela 1 – Resultado Atuarial

Dez/2023

PASSIVOS DO PLANO		
Provisão para benefícios a conceder		261.683.642,78
<i>Valor atual dos Benefícios Futuros</i>		378.313.114,84
<i>Valor Atual das Contribuições Futuras</i>		116.629.472,05
	ENTE	74.762.482,09
	SERVIDOR	41.866.989,97
Provisão para benefícios concedidos		408.189.130,01
<i>Valor atual dos Benefícios Futuros</i>		430.800.435,33
<i>Valor atual das Contribuições Futuras</i>		22.611.305,32
	ENTE	0,00
	SERVIDOR	22.611.305,32
ATIVOS DO PLANO		
<i>Fundos de Investimento</i>		79.890.251,45
<i>Acordos Previdenciários</i>		0,00
<i>Compensação</i>		60.090.547,20
RESULTADO		-589.982.521,35
Plano de Amortização em Lei		0,00

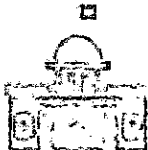
Ressalta-se que são consideradas as hipóteses atuariais, principalmente a Taxa de Juros Atuarial de 5,12% a.a., a Taxa Real de Crescimento da Remuneração por Mérito e Produtividade de 1,00% a.a. e a Taxa Real de Crescimento dos Proventos de 0,00% a.a.. Além disso, o plano de custeio vigente que está distribuído da seguinte forma:

ENTE			SEGURADO
Normal			Normal
28,00%			14,00%

Suplementar

O resultado deficitário do plano deve ser reequilibrado através da implementação das alíquotas de equilíbrio calculadas no presente Relatório, de 28,00% para o Ente, 14,00% para o segurado, mais 25,00% da alíquota suplementar responsável pela cobertura do déficit atuarial.

Para mensurar a evolução da situação financeira do Instituto de Previdência dos Servidores de Carpina, a próxima tabela demonstra as receitas e despesas projetadas para os próximos exercícios em valor presente. Vale salientar que a estimativa é realizada levando em consideração, entre outras hipóteses descritas no estudo, o

grupo fechado, onde acompanha-se o grupo inicial até a sua extinção, não considerando admissões de servidores.

Tabela 2 – Projeção Atuarial para os próximos três exercícios

ANO	RECEITAS PREVIDENCIÁRIAS	DESPESAS PREVIDENCIÁRIAS
2024	19.588.104,30	46.187.267,84
2025	18.009.618,03	47.510.100,22
2026	17.059.746,60	50.289.683,31

10. Licitações e Contratos

10.1. Mapa de Licitações – 2023

Instituto de Previdência dos Servidores do Município de Carpina

Nº Proc. / Ano	Mod. Nº / Ano	Portaria	Critério Julgamento	Objeto	Objeto Conforme Edital	SRP	Estágio/ Situação	Licitantes Vencedores	Valor Gl. Licit.(R\$)
2/2023	Inexigibilidade - 2/2023	15/2023		Serviços Técnicos Especializados - Contabilidade/auditoria	contratação de empresa especializada para a prestação de serviços técnicos de contabilidade, consultoria e assessoria para orientação e acompanhamento das finanças públicas de O INSTITUTO DE PREVIDENCIA DOS SERVIDORES DO MUNICIPIO DO CARPINA	Não	Processo Adjudicado / Homologado / Ratificado / Concluído	PRIME ATIVIDADE DE CONTABILIDADE LTDA	56.000,00
1/2023	Inexigibilidade - 1/2023	15/2023		Serviços Técnicos Especializados - Advocacia	Prestação de serviços advocatícios com ênfase no direito previdenciário municipal para a prestação de serviços técnicos especializados voltados a suprir as demandas do FUNDO PREVIDENCIÁRIO DO MUNICIPIO DE CARPINA/PE ? IPMC	Não	Processo Adjudicado / Homologado / Ratificado / Concluído	EDUARDO BARROS SOCIEDADE INDIVIDUAL DE ADVOCACIA	117.600,00

10.2. Mapa dos Contratos – 2023

Instituto de Previdência dos Servidores do Município de Carpina

Contratos/Termos	Tipo Proc.	Processo	Portaria da Comissão	CPF/CNPJ	Nome/Razão Social	Vigência	Objeto	Valor(R\$)
Contrato 7/2023	LIC	2/2023	15/2023	19.557.145/0001-16	PRIME ATIVIDADE DE CONTABILIDADE LTDA	03/04/2023 a 01/04/2024	2.059/Serviços Técnicos Especializados - Contabilidade/auditoria	R\$ 56.000,00
Contrato 1/2023	LIC	1/2023	15/2023	14.327.385/0001-00	EDUARDO BARROS SOCIEDADE INDIVIDUAL DE ADVOCACIA	28/02/2023 a 27/02/2024	2.057/Serviços Técnicos Especializados - Advocacia	R\$ 117.600,00
Contrato 1/2022	LIC	1/2022	349/2022	42.422.253/0001-01	EMPRESA DE TECNOLOGIA E INFORMAÇÕES DA PREVIDENCIA DATAPREV S.A	13/10/2022 a 09/10/2027	1.206/Serviço de Locação de Softwares	R\$ 26.000,00
Contrato 1/2017	LIC	1/2017	3/2017	14.327.385/0001-00	EDUARDO BARROS SOCIEDADE INDIVIDUAL DE ADVOCACIA	29/05/2017 a 22/05/2023	2.071/Consultoria	R\$ 92.400,00

11. Canais de atendimento.

O IPMC (Instituto de Previdência dos Servidores do Município de Carpina- PE), com sede na Rua Maria Izabel Buarque, 166, Bairro Cajá, Carpina-PE, atende diariamente das 8h às 13h, sem necessidade de agendamento. Para maior comodidade do servidor, estão disponibilizados o telefone da sede, 3621-0545, E-mail institucional: diretoriaipmc@gmail.com e rede social: [ipmcfacebook](https://www.facebook.com/ipmcfacebook).

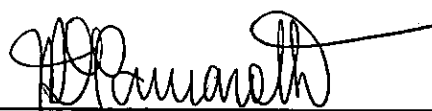

Diretora-Presidente

Maria Dolores Camaroti de Oliveira
Diretora Presidente IPMC

